

PLANTA DE SITUACION
ESCALA 1:25.000



CERTIFICACIÓN FINAL DE LAS OBRAS DE LAS E.D.A.R.s
DE CALZADA DE CALATRAVA – ALDEA DEL REY, CORRAL DE CALATRAVA,
POZUELO DE CALATRAVA y VALENZUELA DE CALATRAVA (CIUDAD REAL)

EXPEDIENTE: ACLM/01/OB/008/05

1.- E.D.A.R. CONJUNTA DE CALZADA DE CALATRAVA - ALDEA DEL REY

CONFORME CONSTRATISTA: TITULO DEL PLANO



SITUACION Y EMPLAZAMIENTO

AUTOR DEL PROYECTO:

FECHA:

ESCALAS:

PLANO N°:

D. SANTIAGO MONTES ROMERO

1:8.000
1:25.000
ORIGINAL DIN-A1

1/PG/01

FIGUERO: PL_DIR.DWG DIBUJADO: CONSTRUCCIONES SARRIÓN

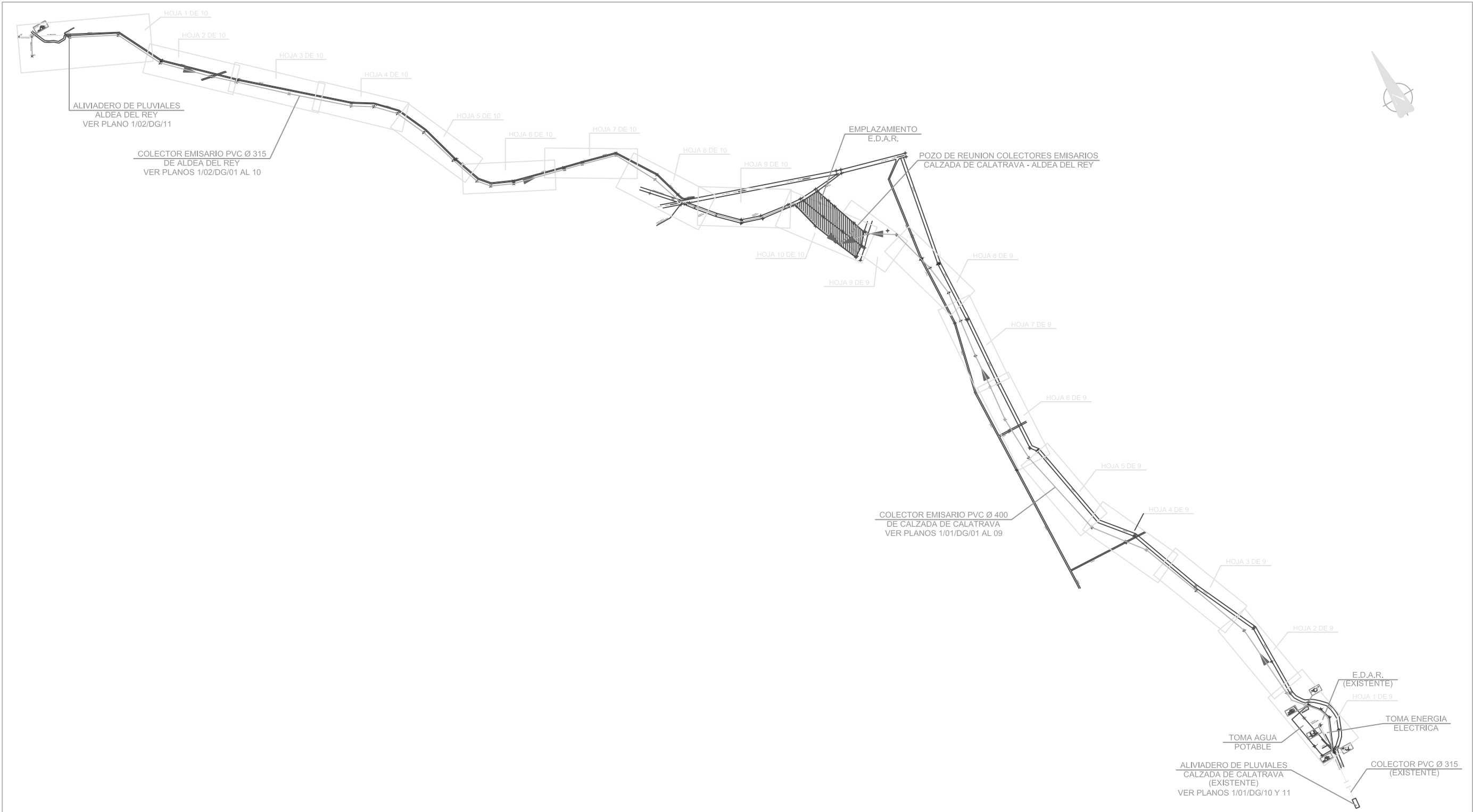

<div><div><div></div><div>Aguas de Castilla-La Mancha</div></div></div>			
CERTIFICACIÓN FINAL DE LAS OBRAS DE LAS E.D.A.R.s DE CALZADA DE CALATRAVA – ALDEA DEL REY, CORRAL DE CALATRAVA, POZUELO DE CALATRAVA y VALENZUELA DE CALATRAVA (CIUDAD REAL)			
EXPEDIENTE: ACLM/01/OB/008/05			
1.- E.D.A.R. CONJUNTA DE CALZADA DE CALATRAVA - ALDEA DEL REY			
CONFORME CONSTRATISTA: TÍTULO DEL PLANO		<div><div><div></div><div>CONSTRUCCIONES Sarrion</div></div></div>	
AUTOR DEL PROYECTO:		PLANO DIRECTOR COLECTORES EMISARIOS	
D. SANTIAGO MONTES ROMERO		FECHA:	PLANO N°:
		S/E	1/00/DG/01
		ORIGINAL DIN-A1	

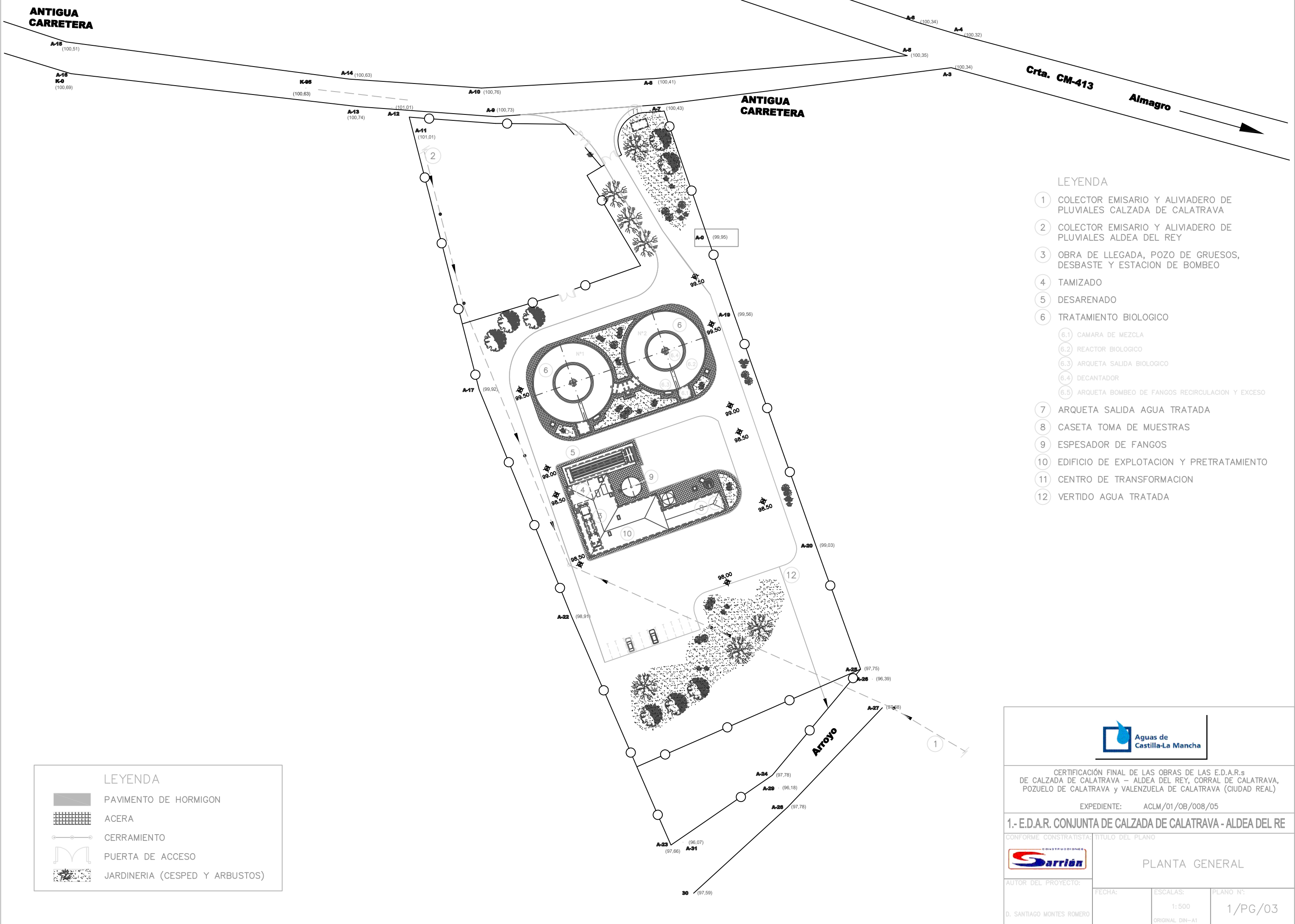

LEYENDA

PAVIMENTO DE HORMIGON

ACERA

CERRAMIENTO

PUERTA DE ACCESO

JARDINERIA (CESPED Y ARBUSTOS)

CERTIFICACIÓN FINAL DE LAS OBRAS DE LAS E.D.A.R.s DE CALZADA DE CALATRAVA – ALDEA DEL REY, CORRAL DE CALATRAVA, POZUELO DE CALATRAVA y VALENZUELA DE CALATRAVA (CIUDAD REAL)

EXPEDIENTE: ACLM/01/0B/008/05

1.- E.D.A.R. CONJUNTA DE CALZADA DE CALATRAVA - ALDEA DEL RE

CONFORME CONSTATISTA: TITULO DEL PLANO

AUTOR DEL PROYECTO: D. SANTIAGO MONTES ROMERO

FECHA:

ESCALAS: 1: 500 ORIGINAL DIN-A1

PLANO N°: 1/PG/03

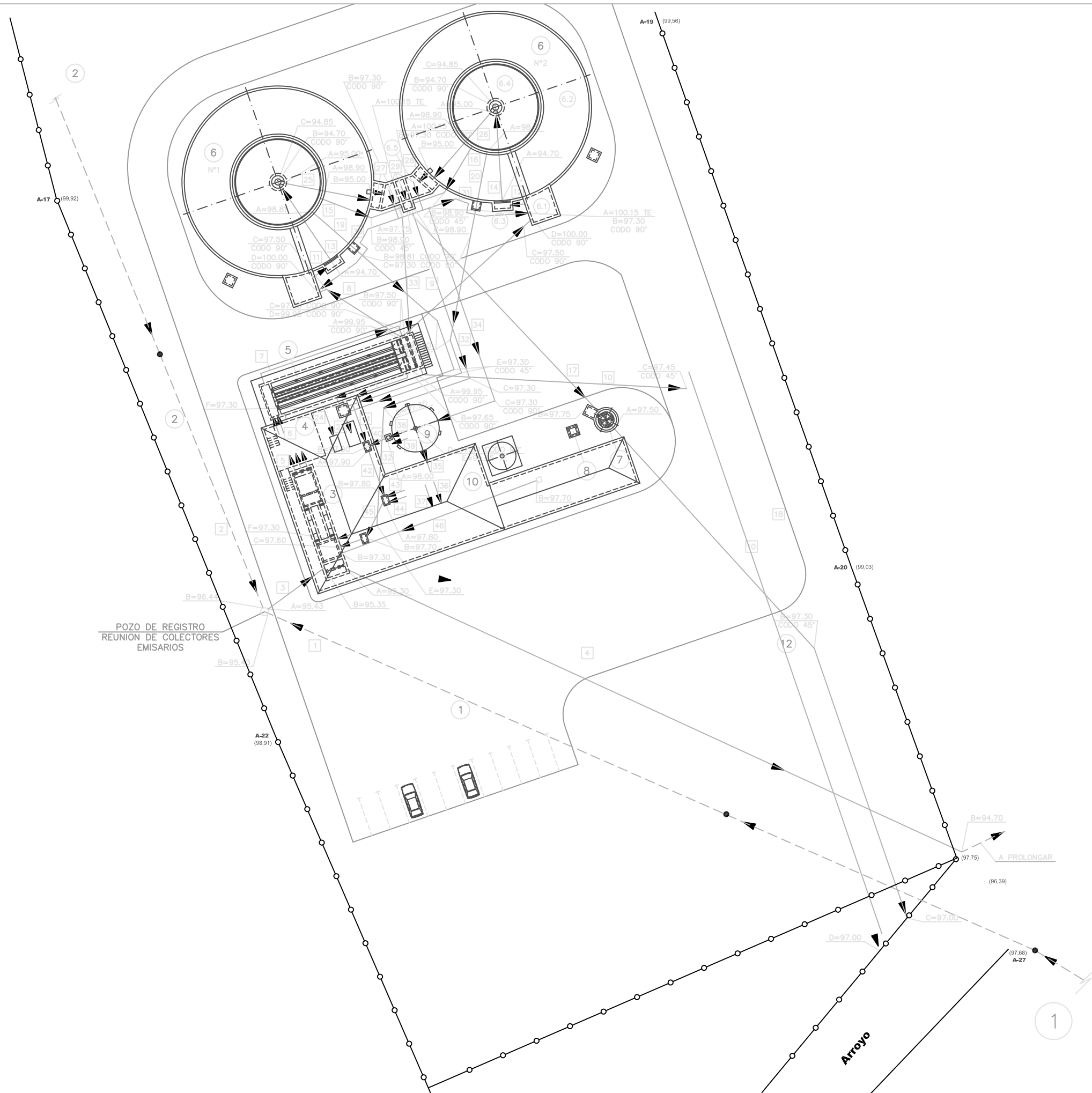

LEYENDA

- 1 COLECTOR EMISARIO Y ALIVIADERO DE PLUVIALES CALZADA DE CALATRAVA
- 2 COLECTOR EMISARIO Y ALIVIADERO DE PLUVIALES ALDEA DEL REY
- 3 OBRA DE LLEGADA, POZO DE GRUESOS, DESBASTE Y ESTACION DE BOMBEO
- 4 TAMIZADO
- 5 DESARENADO
- 6 TRATAMIENTO BIOLOGICO
 - 6.1 CAMARA DE MEZCLA
 - 6.2 REACTOR BIOLOGICO
 - 6.3 ARQUETA SALIDA BIOLOGICO
 - 6.4 DECANTADOR
 - 6.5 ARQUETA BOMBEO DE FANGOS RECIRCULACION Y EXCESO
- 7 ARQUETA SALIDA AGUA TRATADA
- 8 CASETA TOMA DE MUESTRAS
- 9 ESPESADOR DE FANGOS
- 10 EDIFICIO DE EXPLOTACION Y PRETRATAMIENTO
- 11 CENTRO DE TRANSFORMACION
- 12 VERTIDO AGUA TRATADA



CERTIFICACIÓN FINAL DE LAS OBRAS DE LAS E.D.A.R.s DE CALZADA DE CALATRAVA – ALDEA DEL REY, CORRAL DE CALATRAVA, POZUELO DE CALATRAVA y VALENZUELA DE CALATRAVA (CIUDAD REAL)

EXPEDIENTE: ACLM/01/OB/008/05

1.- E.D.A.R. CONJUNTA DE CALZADA DE CALATRAVA - ALDEA DEL REY

CONFORME CONSTRATISTA: TITULO DEL PLANO



PLANTA GENERAL DE CONDUCCIONES
(HOJA 1 DE 3)

AUTOR DEL PROYECTO:

D. SANTIAGO MONTES ROMERO

FECHA:

ESCALAS:

1:250

ORIGINAL DIN-A1

PLANO N°:

1/PG/05

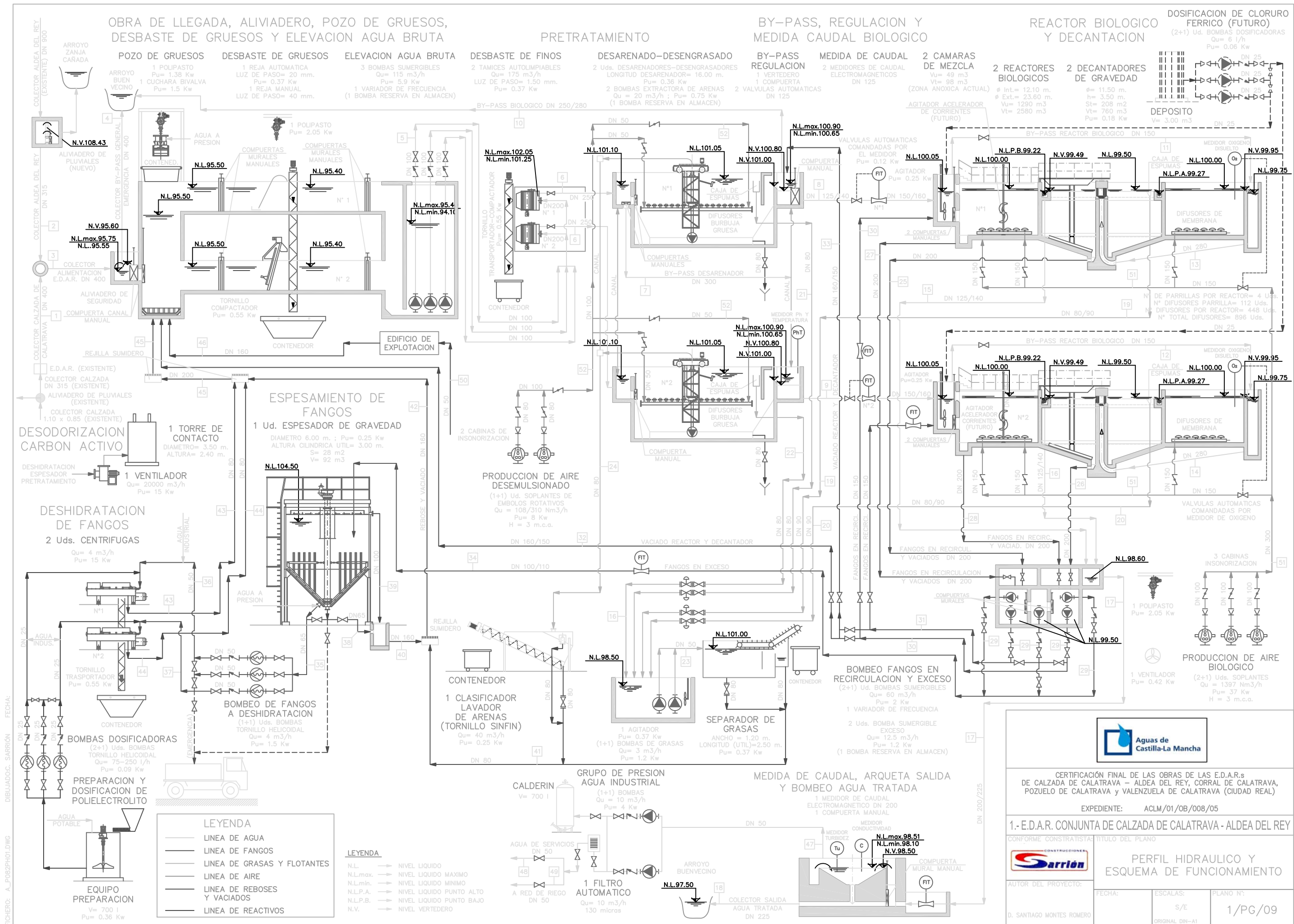

CERTIFICACIÓN FINAL DE LAS OBRAS DE LAS E.D.A.R.s DE CALZADA DE CALATRAVA – ALDEA DEL REY, CORRAL DE CALATRAVA, POZUELO DE CALATRAVA y VALENZUELA DE CALATRAVA (CIUDAD REAL)

EXPEDIENTE: ACLM/01/OB/008/05

1.- E.D.A.R. CONJUNTA DE CALZADA DE CALATRAVA - ALDEA DEL REY

CONFORME CONSTRATISTA: TITULO DEL PLANO



PERFIL HIDRAULICO Y ESQUEMA DE FUNCIONAMIENTO

AUTOR DEL PROYECTO:

FECHA:

ESCALAS:

PLANO N°:

D. SANTIAGO MONTES ROMERO

S/E

1/PG/09

ORIGINAL DIN-A1

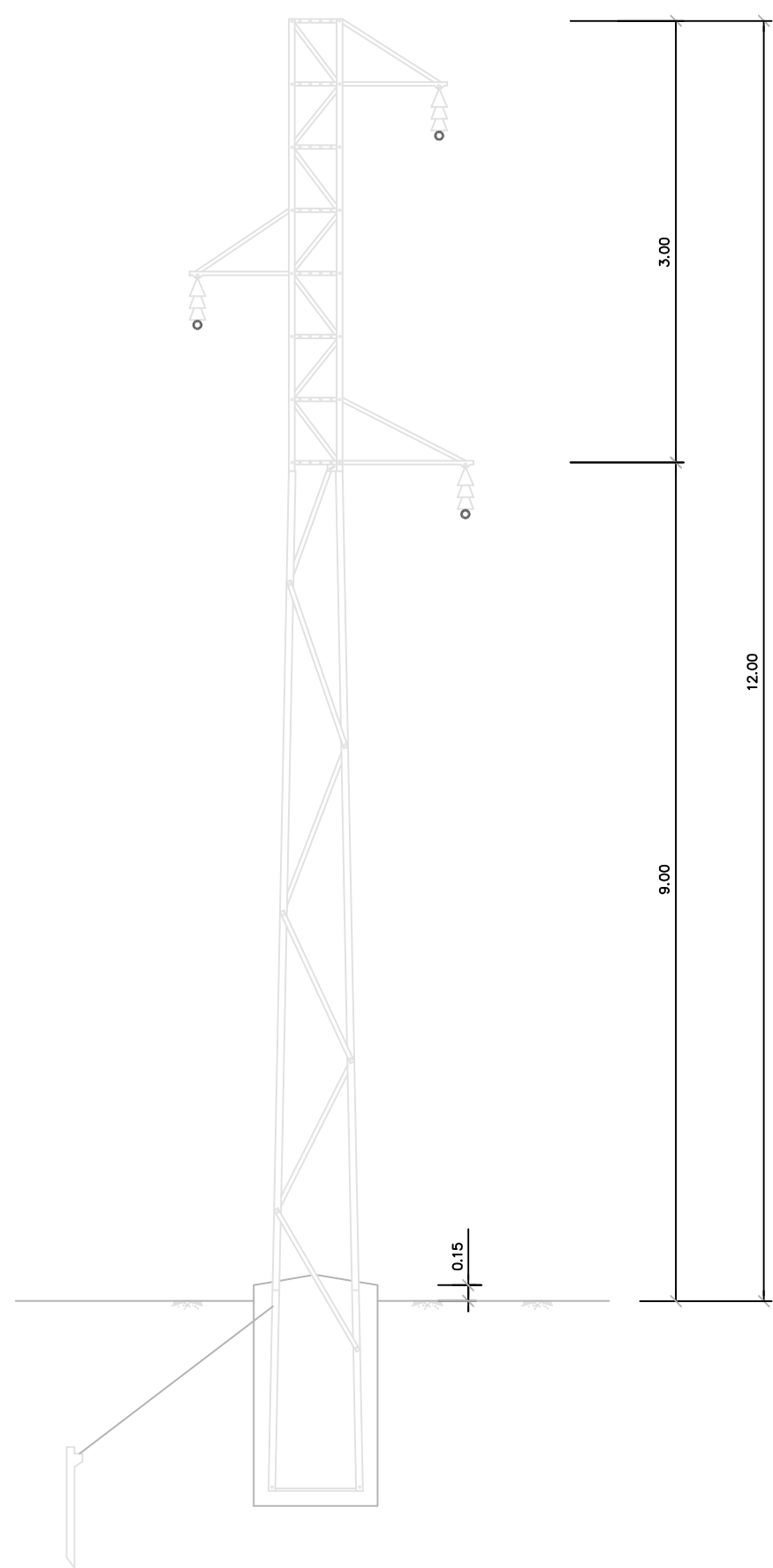

APOYO DE LINEA O ANGULO

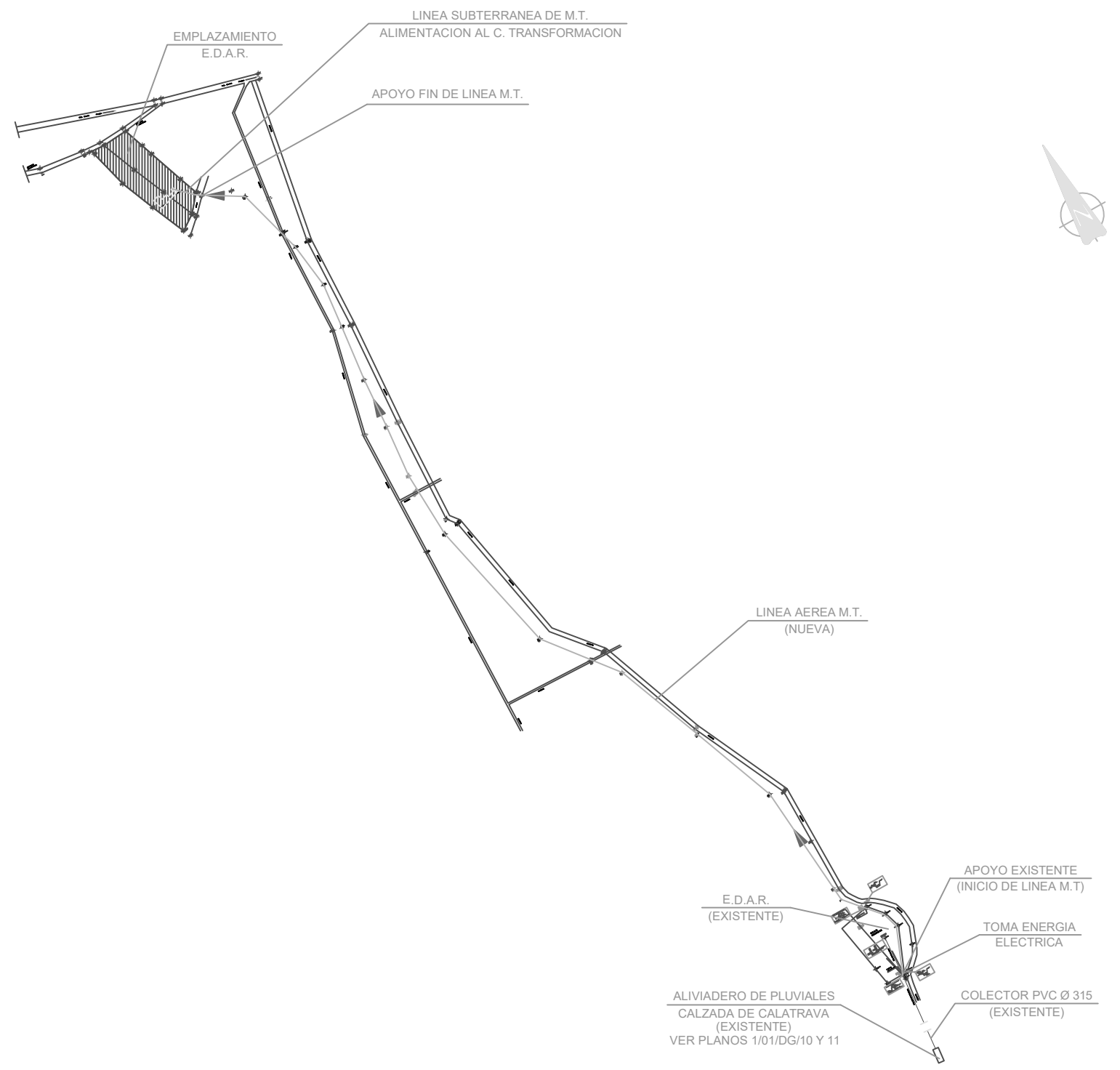

<div><div>Aguas de Castilla-La Mancha</div></div>			
CERTIFICACIÓN FINAL DE LAS OBRAS DE LAS E.D.A.R.s DE CALZADA DE CALATRAVA – ALDEA DEL REY, CORRAL DE CALATRAVA, POZUELO DE CALATRAVA y VALENZUELA DE CALATRAVA (CIUDAD REAL)			
EXPEDIENTE: ACLM/01/OB/008/05			
1.- E.D.A.R. CONJUNTA DE CALZADA DE CALATRAVA - ALDEA DEL RE			
CONFORME CONSTATISTA:		TITULO DEL PLANO	
<div></div>		LINEA AEREA M.T.	
AUTOR DEL PROYECTO:		FECHA:	ESCALAS:
D. SANTIAGO MONTES ROMERO			S/E
		ORIGINAL DIN-A1	PLANO N°: 1/12/EE/01